



APAFA – Delegados de Grado

1era Reunión 2023



Av. Ricardo Palma 1450, Miraflores - Lima
T. (01) 617 8600 **Anexo 644**

Objetivos

- Compartir con Delegados balance de gestión de APAFA 2022, aprendizajes y proyectos 2023
- Abordar el rol de enlace y de representación de los Delegados de Aula con los PPF, y los mecanismos oficiales para canalizar las demandas e ideas de estos hacia el Colegio.
- Recoger aportes para reuniones con PPF y Agenda de Trabajo de proyectos 2023

1.

APAFA

Canalizamos las voces de los padres y madres de familia con Colegio que faciliten una **participación activa y una comunicación respetuosa, oportuna y asertiva** (en ambas direcciones); para proponer mejoras del Proyecto Educativo Institucional y a una interacción con estilo democrático entre estudiantes, profesores, familias y Dirección del Colegio.

Somos un agente de apoyo para el fortalecimiento de la comunidad educativa mediante **estrategias de convivencia escolar y condiciones de bienestar** para la formación integral.

Lo que heredamos

ESTAMOS
AQUÍ

Lo que proponemos

APAFA centrada en:

- Venta de uniformes
- Actividades por encargo (cafetería, fotografías, anuario)
- Donaciones o apoyos económicos puntuales (CAS, premios, uniformes selección)
- Equipamiento
- *Organización Schulfest

APAFA agente activo del colegio, canaliza comunicaciones, aporta a la convivencia de comunidad Pestalozzi

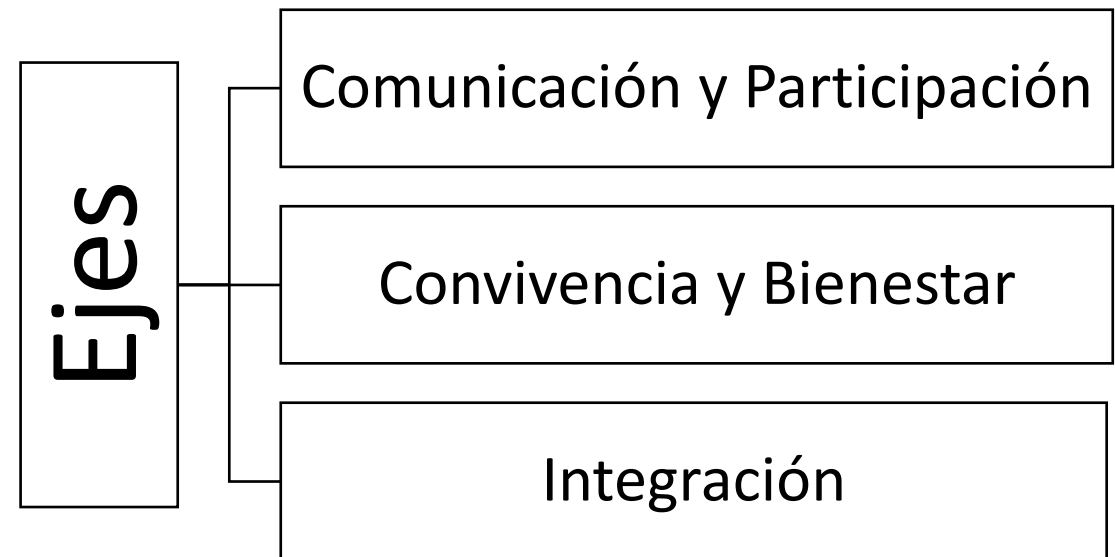

Abril - Noviembre 2022: meses de transición

Lo que heredamos

- Venta directa de Uniformes
- Fotografías individuales y de clase
- Elaboración del Anuario
- Obsequios / Homenajes Día del Maestro / Fechas especiales / Chocolatada Mantenimiento
- Recuperación y selección de proveedor de Cafetería / Compra de hornos
- Colaboración de uniformes selección / premios Juegos Florales ADCA



Lo que hicimos

- Ecosistema de comunicaciones con PPF
- Reuniones periódicas con Comité Directivo del Colegio
- Fortalecimiento de estrategias de comunicación del colegio / protocolos de atención a casos
- Involucramiento PPF en contenidos Blog Vaca Roja
- Apoyo en actividades de bienestar y ayuda a familias Pestalozzi
- Apoyo CAS con venta de souvenirs
- Formalización de Asociación Civil

Comunicación

- ✓ **Ecosistema** de comunicación con PPF (Boletines, Comunicados / Mail y Whatsapp)
- ✓ Generación de **condiciones** para una nueva comunicación entre PPF, y PPF-Colegio
- ✓ Difusión de **la ruta de atención de casos** elaborada por el Colegio.
- ✓ **Videos informativos.**
Herramientas potentes que suman valor a la gestión del colegio y al posicionamiento frente a PPF. De fácil consumo y de rápida divulgación. Permite a los PPF que puedan hacer seguimiento de las acciones y aportar al colegio con su experiencia.

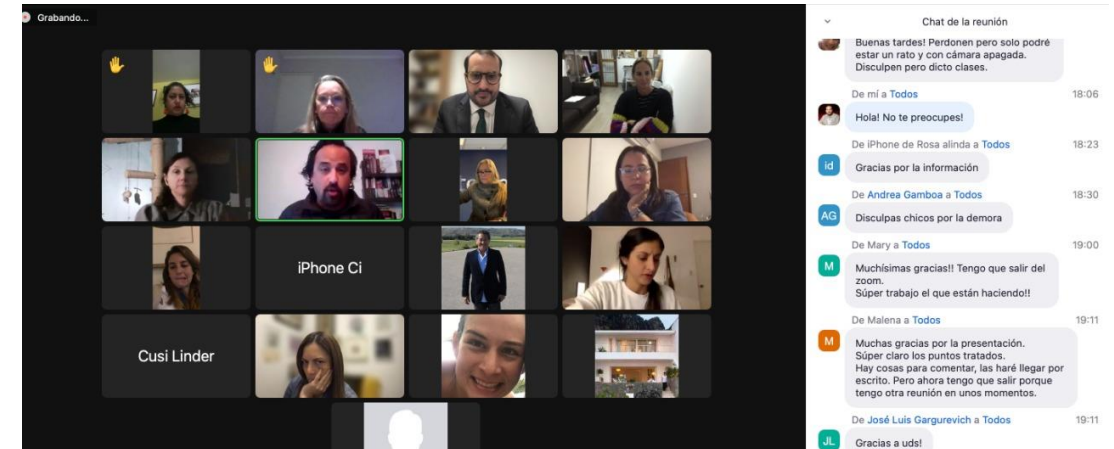

Promoción de la participación PPF

- ✓ 14 Artículos de opinión de PPF en Blog Vaca Roja
- ✓ Aportes a la Comisión de Filosofía y Valores
- ✓ Ruta de comunicación sobre Bachillerato

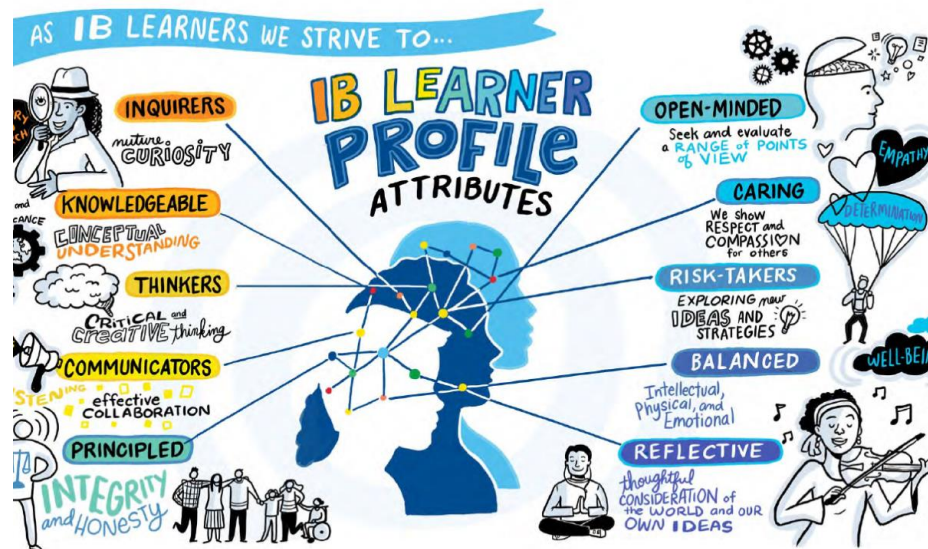

Cuentos para niños en situaciones difíciles

Cuántas veces nos vimos situaciones personales (simplemente, nos enfrentar complicado y ajetreado que (paciencia? Creo que tod(identificados. Lamentablem(veces se traduce directan(hijos. Y es ahí, cuando nos pe

Les quiero contar que hace (vi enfrentada a una situaci(obligó a sacar fuerza y ecua(no sabía que tenía. La enfe(de mi papá nos cayó a la fa(un rayo. Y los días llegaban(y, claro, estados de ánimo ca

Y nos dimos cuenta que hi(persona que también vivi(mamá y que, sin tener toda(una avalancha de emociones(conversación, explicación (di(se pudo explicar) y procur(ambiente lo más liviano pe(pasa cuando la situación sol(ni esas herramientas ayuda(considero que un cuen(temprana) o un libro (en(adolescentes) son grandes a(escrita, procesada y enlaz(historia, repercute en nuestr(eca. Y acompañada del diálo(en familia: se adhiere de for

En nuestro caso, nos apoya(que les quiero recomendar(tiene truenos en la cabeza".

Esto es una colaboración de los Pa(Las opiniones vertidas aquí son de



Solidaridad y comunidad

Bárbara Bettocchi
Madre de Familia (2° y 4° de primaria), filósofa, Coordinadora Centro de Estudios Filosóficos PUCP

En filosofía, "la solidaridad es un sentimiento y un valor por los que las personas se reconocen unidas, compartiendo las mismas obligaciones, intereses o ideales"[1]

Para el filósofo norteamericano, Richard Rorty, la solidaridad se produce a partir de la empatía y la compasión, y estos sentimientos surgen en el momento en que se presenta una experiencia humana concreta en donde podemos reconocer al otro como "uno de nosotros".

Para él, el carácter moral de las acciones humanas no se encuentra en formulaciones vacías, sino en el reconocimiento de sentimientos comunes, como por ejemplo el dolor o sufrimiento, que se comparten.[2]

Pertenecer a una comunidad nos permite salir del aislamiento y sentirnos reconocidos por un grupo, transformar lo propio en lo común, el "ellos" en "nosotros", y de esa manera establecer vínculos, que posibilitan nuestro desarrollo como personas.

Los seres humanos, desde nuestros orígenes, somos animales gregarios que dependemos de los vínculos afectivos. La solidaridad es ese valor que posibilita una convivencia participativa y comprometida.

Esa idea de comunidad es la que tenemos, mi esposo y yo, cuando decidimos que nuestras hijas estudien en el Pestalozzi. Pensamos que en el colegio se fomentan los valores y sentimientos de fraternidad y empatía, que justamente son el impulso que unifica a sus miembros y posibilitan la creación de proyectos y causas comunes.

Apoyemos las iniciativas solidarias que nos hacen comunidad. Apoyar a "uno de nosotros", es apoyarnos a todos.

[1] Höffe, O. (Ed.). Diccionario de ética. Barcelona: Crítica, 1994, p. 268

[2] Vázquez Rocca, A., «Rorty: pragmatismo, ironismo liberal y solidaridad», Polis [En línea], 11 | 2005, Publicado el 28 agosto 2012, consultado el 22 noviembre 2022. URL: <http://journals.openedition.org/polis/5881>

Apoyo a CAS / a comunidad

- ✓ Apoyo a los objetivos del CAS (donación de uniformes, utilidades de la venta del merchandising)
- ✓ Apoyo a familias – espíritu de comunidad (utilidades de la venta de merchandising)
- ✓ Apoyo en eventos institucionales (Concierto de Gala, etc.)



Uniformes

- ✓ Evaluación del modelo de confección y venta directa de uniformes (Focus Group con PPF y Comisión de Uniforme 2023, Modelo de venta externa Abugattas)

Cafetería

- ✓ Apoyo al colegio en la selección de Cafetería.
- ✓ Donación de 02 hornos microondas
- ✓ Enlace con PPF sobre mejoras



Anuario - Fotografías



ANUARIO 2022 | FECHA DE CIERRE
30 DE NOVIEMBRE 2022

MÁS
QUE UN ANUARIO
PARA
ALUMNOS

¿CÓMO ES SER PARTE DEL COLEGIO PESTALOZZI?
EN NUESTRA INSTITUCIÓN EDUCAMOS A NIÑOS
PERUANOS, SUIZOS Y DE DIVERSAS NACIONALIDADES,
CONVIÉRTENDONOS ASÍ EN UN ESPACIO DE ENCUENTRO
CULTURAL. EN ESTE ANUARIO QUEREMOS MOSTRARTE
QUÉ ACTIVIDADES OFRECEMOS Y QUIÉNES FORMAN
PARTE DE NUESTRA COMUNIDAD.

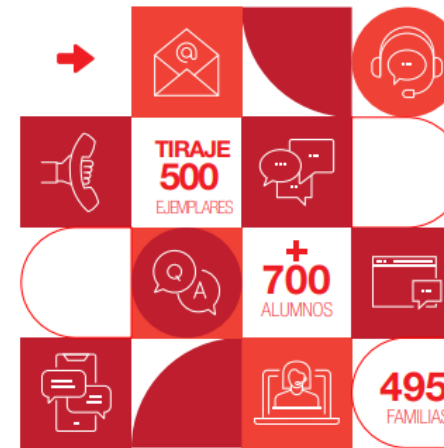

FORMATO A4 - FULL COLOR

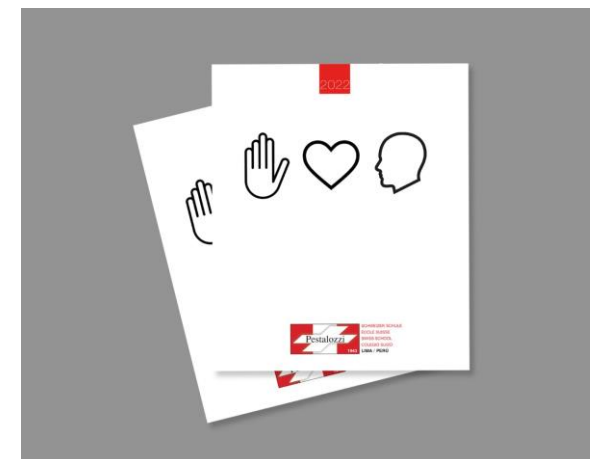

La Asociación

Tenemos a la fecha 144 asociados (119 familias) con consentimiento

Se constituye APAFA como asociación civil en RRPP. Primer Consejo Directivo

**Abr
2022**

Se inscribe 2do Consejo Directivo en RRPP y se formaliza Padrón de Asociados

**Feb-
Marz
2023**

1era Asamblea Extraordinaria de Asociados aprobar Plan Trabajo 2023

**Nov
2023**

Elecciones Consejo Directivo

**Set
2019**

Elección 2do Consejo Directivo 2022-2024

**Oct
2022**

Modificación y Socialización Estatuto
Incorporación de asociados

**Abr
2023**

2nda Asamblea Ordinaria de Asociados aprobar Presupuesto 2024

**Abr
2024**

La transición a la APAFA que queremos

Dedicación 2022

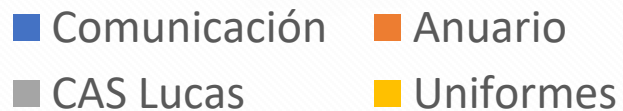

Dedicación 2023

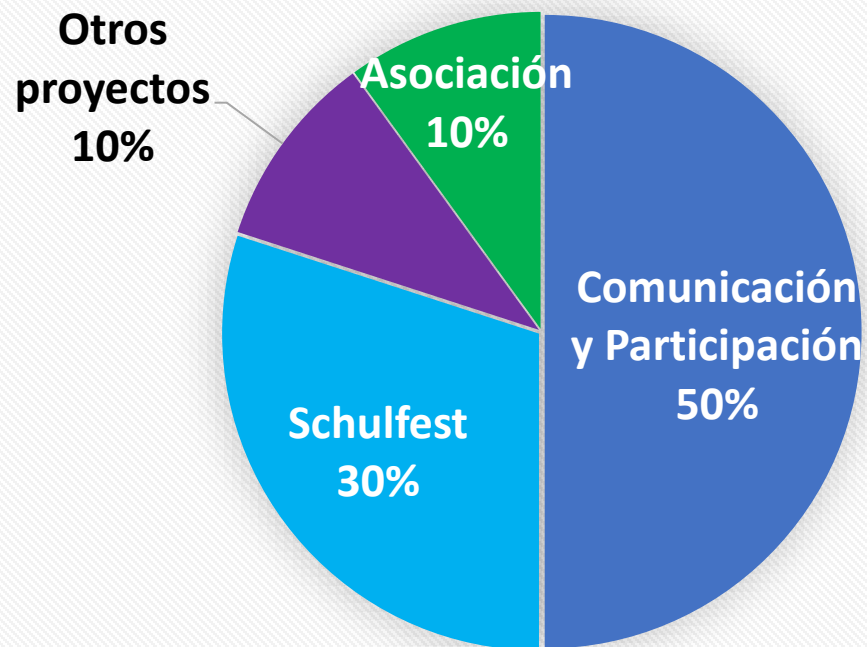

2.

Comunicación y Representación

Andrea Gamboa
José Luis
Gargurevich

Mafe García
Marco
Muhletaler

Adriana Sarria
Lucho Huaylinos

Delegados SG e
Inicial

Delegados
Primaria

Delegados
Secundaria

PPFF

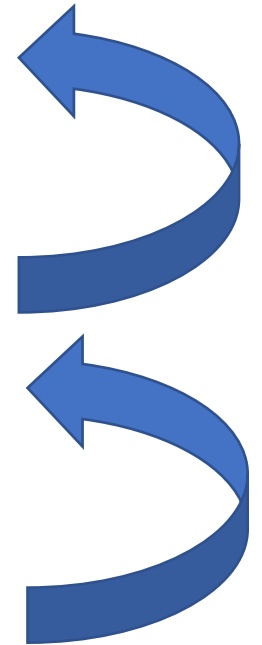
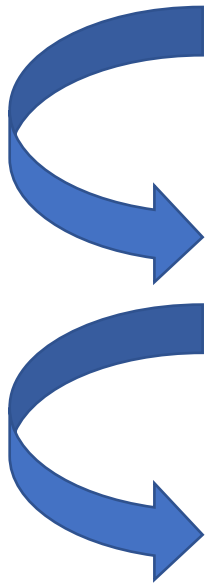

Ecosistema de comunicación APAFA

Unidireccional

BOLETIN INFORMATIVO

COMUNICADO TEMÁTICO

Bidireccional

GRUPOS DE WHATSAPP
CON DELEGADAS Y
DELEGADOS DE CLASE

CORREO ELECTRÓNICO

apafa@pestalozzi.edu.pe

ATENCIÓN EN OFICINA
ESPACIO DE TRABAJO

De lunes a viernes, entre las 7:30am y
las 4:30pm, Beatriz Ponce

Ruta de atención de casos (i)

Pestalozzi©MM2022

RUTA DE ATENCIÓN DE REUNIONES DE PPF –
CASOS PARTICULARES POR TEMAS DE ALUMNOS CON
PROFESORES Y AUTORIDADES

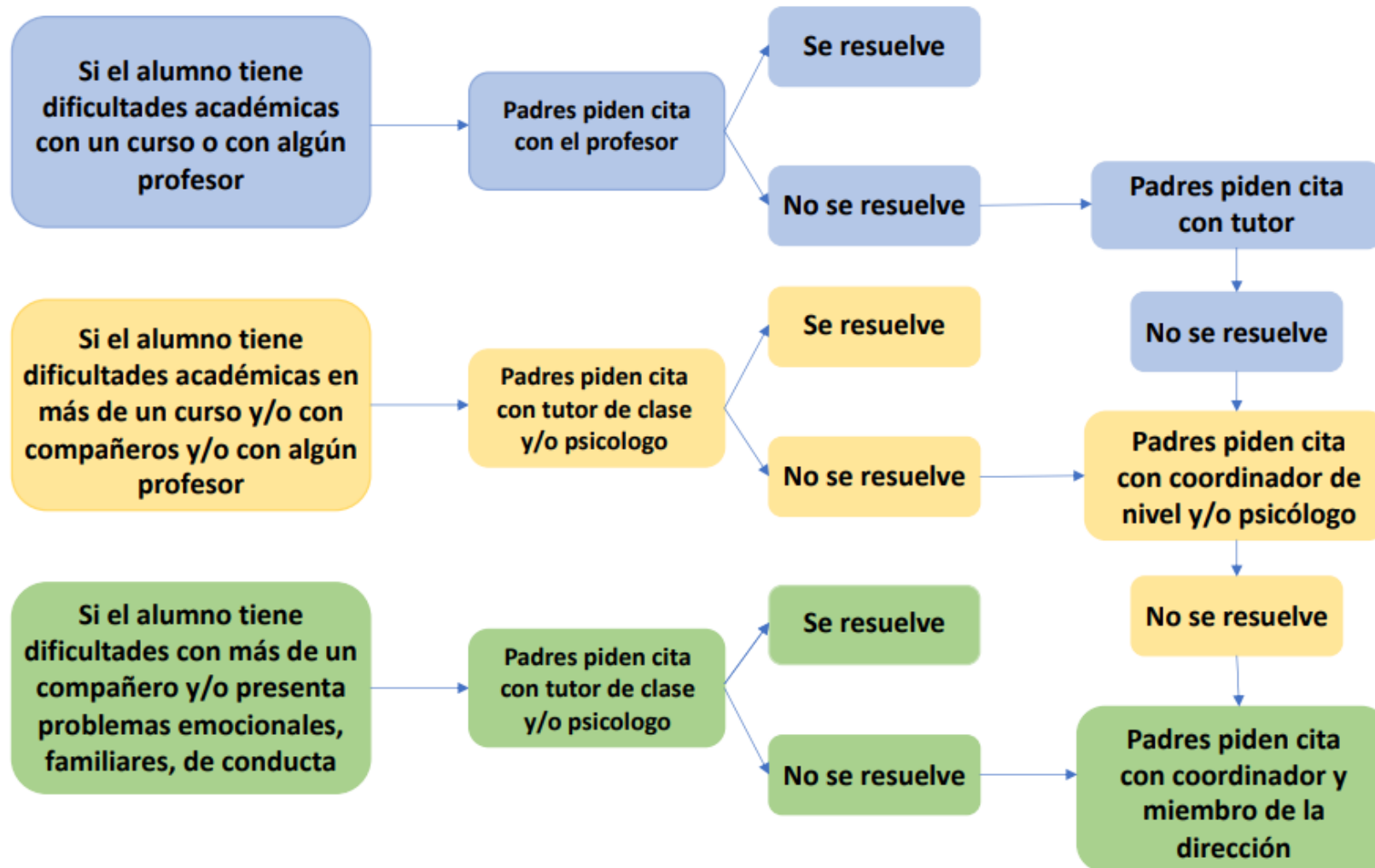

Ruta de atención de casos (ii)

RUTA DE ATENCIÓN DE REUNIONES DELEGADOS DE CLASE PARA CASOS GRUPALES CON PROFESORES Y AUTORIDADES

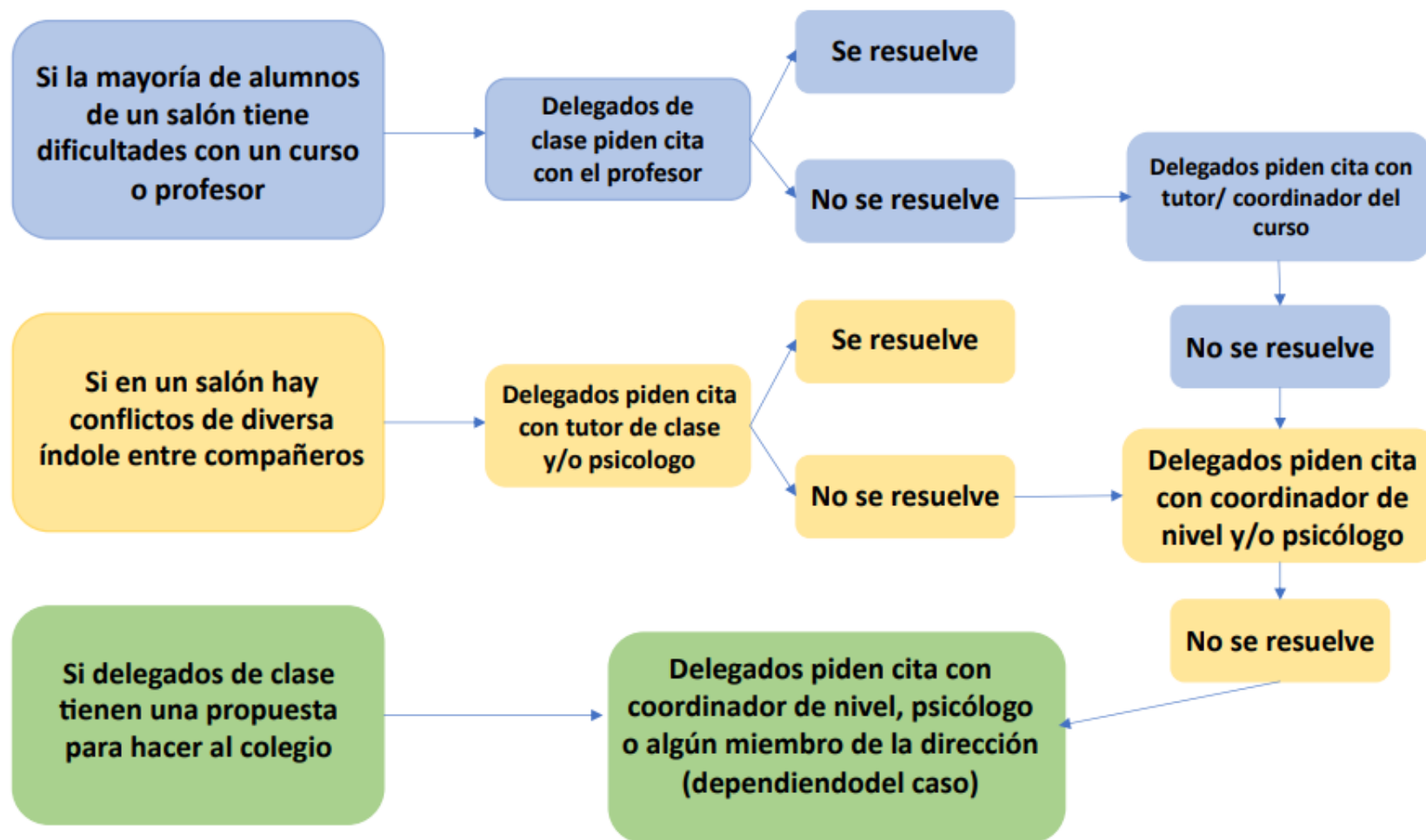

Propuesta de espacios de aportes e ideas de PPF

Objetivos:

- Alentar el aporte e involucramiento activo de PPF en soluciones
- Canalizar necesidades y seguimiento
- Incentivar y motivar nuevos comportamiento como PPF
- Promover espacios democráticos y aportes consolidados con PPF

Secuencia de reuniones acompañadas por APAFA	2023
Reuniones de delegados con PPF por clase (formato estandarizado aportes)	Abril
Reuniones de delegados de SP-inicial / primaria / secundaria	Mayo
Reuniones con Colegio para devolver aportes y necesidades (por nivel)	Mayo-junio
Confección de documento final para nueva Dirección Colegio	Junio

3.

Proyectos 2023

Durante el año, siempre que haya participación de PPF, podemos desarrollar iniciativas que involucren a todos a abordar ejes y/o solucionar problemas de la comunidad

Proyectos 2023

Schulfest

Blog Vaca
Roja

Anuario

Uniformes

Banco de
Libro

Convivencia

La “tiendita” pasa a convertirse en un espacio de trabajo abierto a PPF

Importancia de la cuota

Gracias a la cuota anual familiar (S/. 280), es posible financiar proyectos (Anuario, Schulfest, etc.) así como la administración y el funcionamiento de la oficina.

Depósito en Cuenta BBVA o Transferencia a:

Cuenta N° 0011 0138 0100065496

CCI: 011 138000100065496 50

Total de familias con cuota canceladas: 328

*Facilidades de pago comunicarse directamente con cualquier miembro del Consejo Directivo.